IFB INSTITUT FÜR FLACHDACHBAU UND BAUWERKSABDICHTUNG

Evaluierung 2022

Spitzer GmbH

Bauvorhaben: **Seehaus, 2325 Velm**

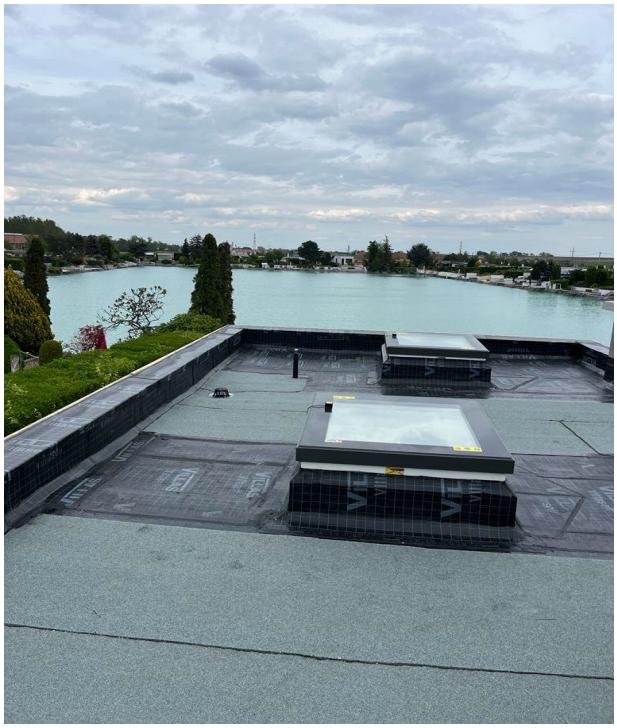

Bauteilschichtaufbau
(von unten nach oben):

Stahlbetondecke
diffusionshemmende Schicht
EPS W25 +
E-4 SK kaltselbstklebend
EKV -4K
EKV -5S Schiefer

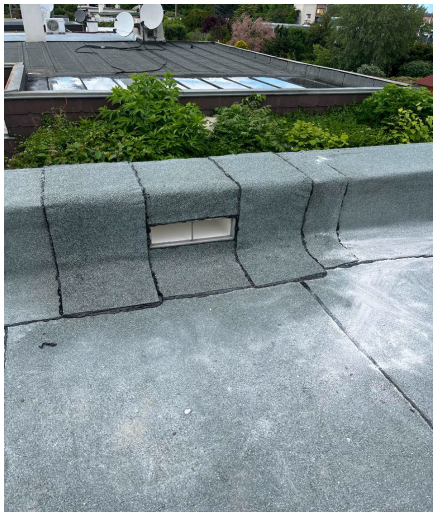

Abmessungen sämtlicher Bauwerksabdichtungsflächen:

ca. 100 m²