INSTITUT FÜR
FLACHDACHBAU UND
BAUWERKSABDICHTUNG

Evaluierung 2022

Ing. Hans Drascher GmbH

Bauvorhaben: **TEC Center EVN, 2344 Maria Enzersdorf**

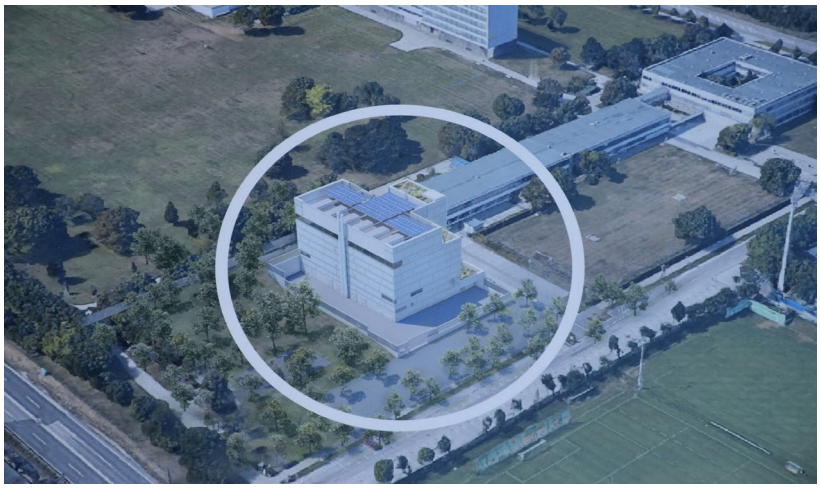

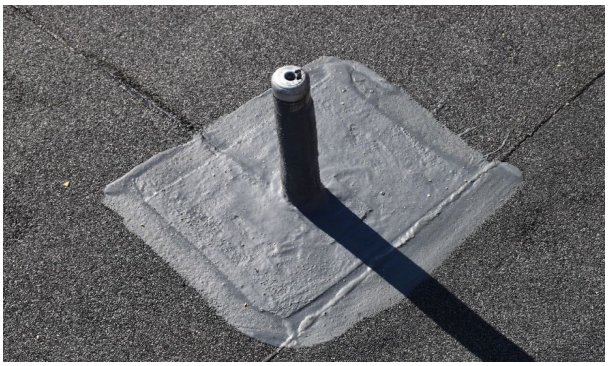

Bauteilschichtaufbau
(von oben nach unten):

Massivdecke
Voranstrich
Dampfsperre Kompakt DSK
PIR Grund- & Gefälledämmung
1.Abdichtungslage Selbstklebend, oder Kompakt ULK
2.Abdichtungslage Wurzelfest Smaragd, oder Karat

Dachabmessungen:

ca. 1.100m²